

団体扱自動車保険のご案内

(トータルアシスト自動車保険)

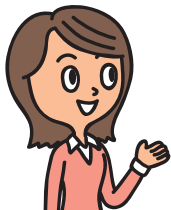

団体扱制度をご利用いただくと**保険料が割安**になります。

この機会に是非ともご契約くださいますようおすすめします。

トナミホールディングス
グループの団体扱割引

10% 適用

団体扱割引10%は、保険期間の始期日が令和5年1月1日から令和6年1月1日までの契約に適用されます。割引率は、団体の損害率等により毎年見直されます。



東京海上日動の
一般契約に比べ

約5% 割安

団体扱一時払は一般契約一時払に比べて5%割安です。
団体扱分割払は一般契約と異なり分割割増がかからないので約5%割安となります。

団体扱契約は
一般契約に比べて

約15%

割安!



■上記割引率は、次の通り、団体扱割引等を連算して算出しております。

一時払の場合： $1 - \{ (1 - \text{団体扱割引} \cdot 10\%) \times (1 - \text{団体扱一時払割引分} \cdot 5\%) \}$

分割払の場合： $1 - \{ (1 - \text{団体扱割引} \cdot 10\%) \times (1 - \text{一般契約分割割増分} \cdot \text{約}5\%) \}$

■退職等により給与の支払いを受けられなくなった場合(給与とチェックオフのみ)、保険料の口座振替不能が発生したにも関わらず振替日の翌日から1ヵ月以内に指定口座から振り替えられなかった場合(口座振替のみ)、資本関係の変更により系列会社でなくなった場合、「保険料の集金に関する契約書」に定められた契約者の人数に不足する場合には、団体扱・集団扱特約が失効し、残りの保険料を一括して払込みいただくことがありますので、あらかじめご了承ください。



《ご注意》

■本制度の対象となる退職者の範囲には制限があります。詳細は裏面の代理店までお問い合わせください。

■トータルアシスト自動車保険は、ご契約のお車が主な自家用車*の場合にご契約いただけます。

ご契約のお車が二輪自動車、原動機付自転車の場合等には代理店までお問い合わせください。

* 主な自家用車とは、お車の用途・車種が自家用乗用車(普通・小型・軽四輪)、自家用貨物車(普通(最大積載量2トン以下)・小型・軽四輪)、特種用途自動車(キャンピング車)であるものをいいます。

記名被保険者と車両所有者は、
**ご契約者の同居の親族等の場合でも
ご契約いただけます。**



＜団体扱の対象となる方＞

ご契約者はトナミホールディングスグループに勤務し、トナミホールディングスグループから毎月給与の支払いを受けている方および退職者に限ります。記名被保険者(ご契約のお車を主に使用される方)および車両所有者は、ご契約者、ご契約者の配偶者、ご契約者またはその配偶者の同居の親族、ご契約者またはその配偶者の別居の扶養親族のいずれかの場合に、ご契約いただけます。

※配偶者の定義についての詳細は、「パンフレット兼重要事項説明書」をご確認いただくか、代理店または東京海上日動までお問い合わせください。

現在のノンフリート等級も継承されます。

現在のノンフリート等級も継承されます(他の保険会社、J A 共済、全労済等を含みます。ただし、一部の共済を除きます。)

比較してください!!

(基準日: 2023年1月1日現在)

ご契約例	東京海上日動の 一般契約	東京海上日動の 団体扱契約	差額
一時払	年間99,640円	年間85,210円	年間14,430円
分割払	月々8,720円 (年間104,640円)	月々7,470円 (年間89,640円)	月々1,250円 (年間15,000円)

割安!!

割安!!

■トータルアシスト自動車保険の保険料例

【ご契約条件】保険期間: 1年間、ノンフリート等級: 12等級(割引48%)、事故有係数適用期間: 0年、お車の用途・車種: 自家用小型乗用車、車名: アクア、型式: NHP10、料率クラス(車両7、対人9、対物9、傷害9)、初度登録年月: 令和3年10月、新車割引有、Eco割引有、お車の使用目的: 日常・レジャー使用、年齢条件: 35歳以上補償(記名被保険者年齢区分: 30歳以上40歳未満)、記名被保険者の免許証の種類(色): ゴールド、対人賠償責任保険: 無制限、対物賠償責任保険: 無制限、人身傷害保険: 3,000万円(傷害一時費用保険金10万円)、人身傷害の他車搭乗中および車外自動車事故補償特約、車両保険220万円(一般条件、免責金額1回目5万円 2回目以降10万円)、車両新価保険特約(協定新価保険金額220万円)、弁護士費用特約(自動車事故型)、レンタカー費用等補償特約(事故時30日): 上限日額7,000円

ご契約方法はカンタンです!!



ご依頼方法は e-mail または インターネットで!



e-mail到着後、書類を返信いたします。

shoji-hoken@tonami-shoji.co.jp

件名を「見積り希望」、本文にはお名前と勤務先をお知らせください。

●アドレスはすべて半角英数字で入力してください。



インターネットで「トナミ商事」と検索してください。

トナミ商事

検索

※HP内の「保険代理業」⇒「自動車保険お見積り」をクリック

お手元にご用意いただけるとスムーズです。

運転免許証 保険証券 (現在ご契約の方) 車検証 (お車の型式がわかるもの)

FAXの場合は、本シートに必要事項をご記入の上、「車検証」と「保険証券」の3点を下記お問合わせ先に記載のFAX番号までご送付ください。

<p>① お車を主に使用される方の運転免許証の種類 (色) は?</p> <p><input type="checkbox"/> ゴールド <input type="checkbox"/> ブルー <input type="checkbox"/> グリーン</p> <p>(免許証の有効期限: 年 月 日)</p>	<p>③ お車の主な使用目的は?</p> <p><input type="checkbox"/> 日常・レジャー <input type="checkbox"/> 通勤・通学 <input type="checkbox"/> 業務使用</p>	
<p>② お車を主に使用される方と同居のご親族について</p> <ul style="list-style-type: none"> ●車を運転される一番若い方の年齢 (歳) ●自動車の保有台数 (台) ●直近1年間での事故 (自動車保険による保険金支払のあった事故) <input type="checkbox"/> 有 <input type="checkbox"/> 無 	<p>④ お車を主に使用される方 (記名被保険者) はどなたですか?</p> <p>フリガナ: (生年月日: 年 月 日)</p> <p>お名前:</p>	
<p>⑤ お車を運転される方の範囲は?</p> <p><input type="checkbox"/> 本人のみ <input type="checkbox"/> 本人・配偶者のみ <input type="checkbox"/> 限定しない</p>		
フリガナ	勤務先	
お名前		
フリガナ	〒 -	
ご住所		
生年月日	昭和・平成 年 月 日 (歳)	性別 男・女
ご連絡先	勤務先・ご自宅・携帯	部署名
e-mailアドレス		社員コード

ご送付ください!!

※当代理店は、ご提出いただいた個人情報を東京海上日動より委託を受けて行う損害保険の募集およびこれに付帯・関連するサービスの提供等に利用させていただきますことがあります。東京海上日動における個人情報の取扱い等については、ホームページwww.tokiomarine-nichido.co.jpに掲載しております。

※団体扱の対象となる方の範囲 (契約者・記名被保険者・車両所有者) や団体扱特約失効時の取扱いについては、代理店までお問い合わせください。

「トータルアシスト自動車保険」は、総合自動車保険のペットネームです。このチラシは自動車保険 (団体扱) の概要についてご紹介したものです。ご契約にあたっては、必ず「重要事項説明書」をよくお読みください。また詳しい補償内容については「ご契約のしおり (約款)」に記載していますので、必要に応じて東京海上日動のホームページ (www.tokiomarine-nichido.co.jp) でご参照いただくか、代理店または東京海上日動にご請求ください。ご不明な点等がある場合には、代理店または東京海上日動までお問い合わせください。

【お問い合わせ先】取扱店 トナミ商事株式会社

本社	〒933-8512 富山県高岡市昭和町1-2-10	TEL0766-22-5057	FAX0766-22-9887
東京支店	〒103-0012 東京都中央区日本橋堀留町2-8-4 日本橋コアビル4階	TEL03-3668-6133	FAX03-3668-6135
富山支店	〒934-0038 富山県射水市津幡江95	TEL0766-82-5145	FAX0766-82-5146
金沢支店	〒920-0365 石川県金沢市神野町東202	TEL076-240-6101	FAX076-240-6157
名古屋支店	〒452-0962 愛知県清須市春日立作23	トナミ運輸(株)東海主管支店内	TEL052-409-2911 FAX052-409-2922
大阪支店	〒538-0037 大阪府大阪市鶴見区焼野3-2-11	トナミ運輸(株)関西主管支店内	TEL06-6915-0533 FAX06-6915-0544

引受保険会社 東京海上日動火災保険株式会社

(担当支社) 富山支店富山支社企業チーム TEL076-433-1151 FAX050-3385-5994

22-TC07947 2022年12月